



DEMANDE DE DEVIS BRANCHEMENT EAU POTABLE

*(Nouveau branchement/ pose compteur
Ou déplacement de compteur)*

Madame, Monsieur,

Suite à votre demande, veuillez trouver ci-joint votre dossier pour la réalisation d'un branchement particulier en eau potable, de la pose d'un compteur ou du déplacement d'un compteur.

Le dossier est à retourner complet, il comprend :

- ★ - **La demande d'abonnement ci-jointe remplie et signée ;**
- **La demande de devis ci-jointe remplie et signée ;**
- **Un plan avec situation géographique et cadastral de la parcelle ;**
- **Un plan de masse avec l'emplacement* souhaité du regard de compteur ;**

à l'adresse suivante :

*Par courrier : Syndicat Intercommunal Eau et Assainissement
Rive droite de la Dore
15 route de l'Ecole
63300 DORAT*

Ou par mail : siea-dorat@orange.fr

*L'emplacement du regard de compteur doit être en limite de propriété sur le domaine privé, le cas échéant, faute de place, avec accord de la commune, il pourrait être sur le domaine public.

Pour des raisons purement techniques, le choix définitif de l'emplacement du regard de compteur est réservé à nos services.

A réception de l'ensemble des documents, un devis sera établi que vous recevrez dans un délai d'environ deux semaines.

Après acceptation de votre devis, les travaux seront exécutés par ordre d'arrivée, dans un délai compris en moyenne entre 6 à 8 semaines sous réserve de l'obtention des autorisations et démarches réglementaires.

Le destinataire du devis, signataire de ce dernier, s'engage à payer le montant des travaux.

Si votre demande concerne uniquement la pose d'un compteur d'eau, nous vous rappelons que celle-ci ne peut s'effectuer que si les conditions suivantes sont respectées :

* Un branchement d'eau entre la canalisation principale et votre propriété est existant et fait l'objet d'une dépose temporaire.

* Dans le cadre d'un projet de lotissement, un regard a été mis en place lors des travaux de VRD.

La pose d'un compteur peut être effectuée dans un délai d'environ 8 jours ou à une date ultérieure (à préciser).

Volet à conserver

Schéma du compteur d'eau potable :



Schéma du branchement d'eau potable :



Quelques conseils et recommandations :

- Afin de permettre l'accès facilement à votre système de comptage, éviter de couvrir le regard (dalles, tôle, bois etc...), ni de végétaux à proximité.
- Protéger les canalisations contre le gel, faire installer des robinets d'arrêts sur vos canalisations privées extérieures pour purger en hiver. Pour les compteurs situés dans un garage, cave, regard béton, il faut les protéger avec une plaque de polystyrène. Evitez les éléments qui aggravent le gel (chiffon, paille, laine de verre ou roche, etc...).
- En cas d'absence prolongée, assurez-vous de fermer le robinet avant compteur si possible.
- Si vous disposez d'un puit ou système de récupération d'eau de pluie, il est interdit de le relier aux réseaux publics.
- Il est également interdit d'utiliser les canalisations d'eau du réseau public (ou d'un réseau privé relié au réseau public) pour la mise à la terre d'appareils électriques.

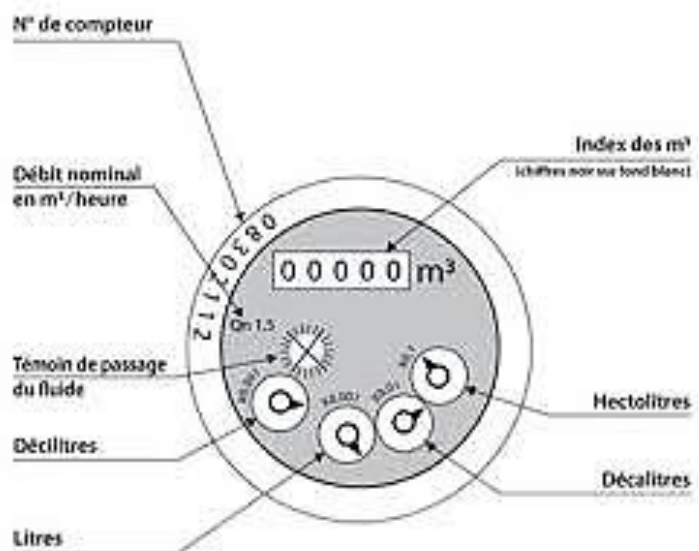
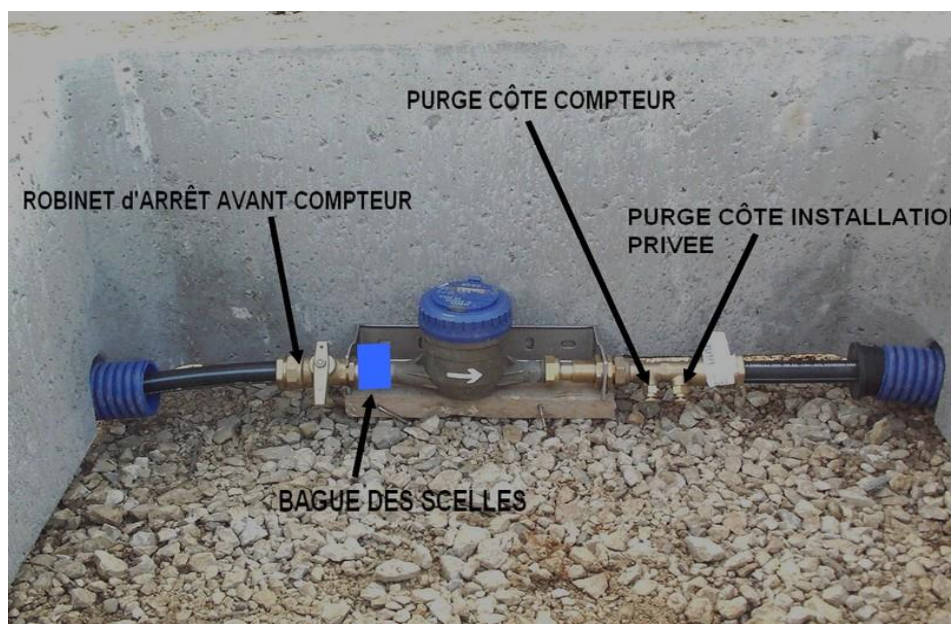
DEMANDE DE DEVIS BRANCHEMENT EAU POTABLE

Volet à nous retourner
Complété

Demander

Nom : _____ Prénom : _____

Adresse n° _____ rue _____

Lieu-dit/village _____

Code Postal _____ Ville _____

Téléphone _____ Portable _____

Mail : _____ @ _____

Le destinataire du devis, signataire de ce dernier, s'engage à payer le montant des travaux.

Adresse des travaux

Rue _____

Code Postal _____ Ville _____

Parcelle section ____ **numéro** _____ (avec lot pour un lotissement) :

Travaux à exécuter :

- Réalisation d'un branchement en eau potable et la pose d'un compteur
- Réalisation de la pose d'un compteur seul (branchement déjà existant)
- Déplacement d'un compteur
- Réalisation d'une pose de compteur supplémentaire

Désignation du branchement à créer :

Usage de l'eau à titre domestique pour :

- Maison d'habitation
- Habitat collectif (nombre de logements) _____
- Autre : _____

Usage de l'eau à titre professionnel pour : (Préciser le besoin de débit et de m3 souhaité)

- Commerce _____
- Industrie _____
- Activité de bureau _____
- Activité agricole _____

Utilisation d'autre source d'alimentation :

- Puits, forage
- Réutilisation des eaux de pluie

Fait le _____ à _____ **Signature :**

Partie réservée au service de l'eau

Nom de l'interlocuteur :

Dossier : Complet

Incomplet :

Date de réception :

N° abonné :

Extension réseau :

Oui

Non

DEMANDE D'ABONNEMENT EAU POTABLE

Compteur <input type="checkbox"/> terrain <input type="checkbox"/> maison <input type="checkbox"/> appartement <input type="checkbox"/> autres précisez :			
Ref Abonné	N° du compteur	Parcelle section	n°
Adresse du bien : n° :		rue :	
Code postal : 63		Commune :	

Demandeur		
<input type="checkbox"/> particulier		<input type="checkbox"/> société
<input type="checkbox"/> Mme <input type="checkbox"/> M.	<input type="checkbox"/> Mme <input type="checkbox"/> M.	Raison sociale :
Nom :	Nom :	Nom du représentant :
Prénom :	Prénom :	
Tel		mail :
Date de naissance :	Date de naissance :	Numéro SIRET :
Lieu de naissance :	Lieu de naissance :	
Département :	Département :	
Déclare souscrire une demande d'abonnement et :		
<ul style="list-style-type: none"> - m'engage à payer la consommation d'eau et les redevances annuelles au tarif arrêté par le syndicat, - m'engage à me soumettre au règlement établi par le syndicat et à payer les frais de timbre et d'enregistrement, s'il y a lieu, de la présente demande. - accepte le règlement de service pour la distribution de l'eau potable et contrat des concessions pour les abonnés reçu en annexe et consultable sur le site www.sieardd.fr 		
Fait le _____		Nom et Signature du demandeur

Autorisation du propriétaire (si pas encore propriétaire)	
Je soussigné	
Domicilié à	
Propriétaire des immeubles où j'habite / habite	
Déclare avoir pris connaissance de l'engagement ci-dessus et accepter l'installation d'un branchement d'eau potable dans mes immeubles aux conditions du syndicat.	
Fait le _____	Nom et Signature du demandeur
Partie réservée au service	
Date de mise en service : / /	marque du compteur :
N° de compteur	n° de la tête émetrice
<input type="checkbox"/> Assainissement autonome	<input type="checkbox"/> Assainissement collectif